

Spezial-Drucksprüher Typ 89

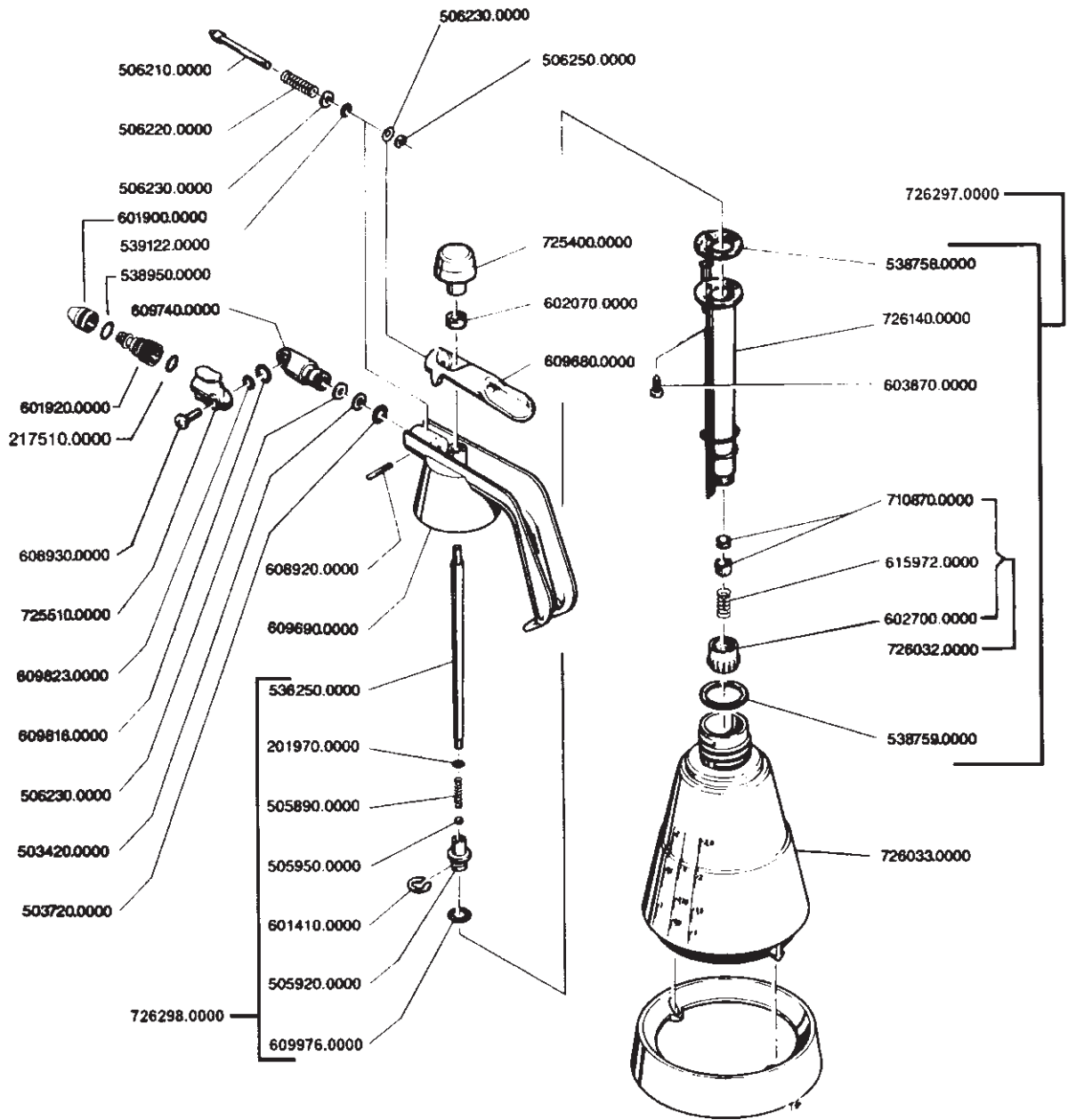

Spezial-Drucksprüher Typ 89 ölfest



Best.-Nr.	Bezeichnung	Liefermenge
201 970.0000	O-Ring 6 x 2	1 x 726 143 (SB)
217 510.0000	O-Ring 9 x 1,5	1 x 726 143 (SB)
503 420.0000	O-Ring 3,3 +0,2 -0,1 x 2,5 +0,5	1 x 726 143 (SB)
503 720.0000	O Ring 9 x 2	1 x 726 143 (SB)
505 890.0000	Druckfeder	
505 920.0000	Kolbenventilkörper	
505 950.0000	Kugel	
506 210.0000	Ventilbolzen	
506 220.0000	Ventilfeder	
506 230.0000	Scheibe Ø 3,7	
506 250.0000	Sicherungsring 2,3	
536 250.0000	Kolbenstange	
538 758.0000	Dichtung	1 x 726 143 (SB)
538 759.0000	Dichtung Ø 37 x Ø 30 x 2	1 x 726 143 (SB)
538 950.0000	O-Ring 4 x 1,85	
539 122.0000	O-Ring 2,3 x 2,4	
601 410.0000	Sicherungsscheibe	
601 900.0000	Düse	1 x 706 840 (SB)
601 920.0000	Drallkörper	
602 070.0000	Dichtung	1 x 726 143 (SB)
602 700.0000	Ventilkappe	
603 870.0000	Blechschrabe	
608 920.0000	Kerbstift 2 x 20	
608 930.0000	Schraube	
609 680.0000	Drucktaste	
609 690.0000	Ventilkörper	
609 740.0000	Hinteres Gelenkstück	
609 816.0000	O-Ring 12 x 1	1 x 726 143 (SB)
609 823.0000	O-Ring 4 x 1,2	1 x 726 143 (SB)
609 976.0000	O-Ring 12,3 x 3,5	1 x 726 143 (SB)
615 972.0000	Ventilfeder	
710 870.0000	Ventilkegel kpl.	
725 400.0000	Pumpengriff kpl.	
725 510.0000	Vorderes Gelenkstück	
726 002.0000 *	Ventilkopf (best. aus 609 680.0000, 506 250.0000, 506 230.0000, 506 210.0000, 506 220.0000, 538 760.0000, 602 070.0000, 726 024.0000, 603 870.0000, 609 881.0000, 536 250.0000, 201 970.0000, 505 890.0000, 505 920.0000, 726 297.0000, 601 410.0000, 505 950.0000, 608 920.0000, 609 690.0000, 725 400.0000)	
726 024.0000 *	Gelenkstück kpl. (best. aus 503 420.0000, 726 036.0000, 609 823.0000, 609 740.0000, 609 340.0000, 506 230.0000, 217 510.0000, 725 510.0000, 609 816.0000, 503 720.0000)	
726 032.0000	Rückschlagventil kpl. (best. aus 602 700.0000, 615 972.0000, 710 870.0000)	
726 033.0000	Behälter kpl. mit Beschriftungsbild (best. aus 538 490.0000, 609 660.0000)	
726 036.0000 *	verstellbare Düse kpl.	
726 082.0000 *	Pumpe kpl. (best. aus 725 400.0000, 726 024.0000, 726 140.0000, 726 032.0000, 506 210.0000, 506 220.0000, 506 230.0000, 726 298.0000, 506 250.0000, 602 070.0000, 608 920.0000, 609 690.0000, 538 760.0000, 603 870.0000, 609 680.0000, 538 758.0000)	
726 297.0000	Pumpenrohr mit Steigrohr + Rückschlagventil kpl. (best. aus 538 758.0000, 726 140.0000, 603 870.0000, 538 759.0000)	
726 298.0000 *	Kolbenstange kpl. (best. aus 536 250.0000, 201 970.0000, 505 890.0000, 505 950.0000, 505 920.0000, 601 410.0000, 609 881.0000)	
726 143.0000 *	SB-verpackte Einzelteile	
706 840.0000 *	Satz Dichtungen (SB-verpackt)	
706 610.0000 *	Düse 601 900 (SB-verpackt)	
	Spritzrohr mit Düse kpl. (SB-verpackt)	
973 596.0000	Bedienungsanleitung	
973 597.0000	Karton mit Druck	